



**Associação Brasileira de Tecnologia
para Construção e Mineração**

MISSÃO, VISÃO E VALORES

Visão

Ser uma associação reconhecida nacional e internacionalmente, como referência do setor brasileiro da construção e da mineração, com desenvolvimento sustentável.

Missão

Congregar empresas, entidades e profissionais da construção e da mineração, visando o aperfeiçoamento e desenvolvimento de seus associados, dos setores atuantes e da comunidade.

Valores

- Desenvolvimento, Tecnologia e Inovação
- Sustentabilidade
- Gente e Ética profissional
- Qualidade e Segurança

CONSELHOS E DIRETORIAS

CONSELHO DE ADMINISTRAÇÃO

Presidente

Afonso Mamede
Construtora Norberto
Odebrecht S/A.

Vice-Presidentes

Carlos Fugazzola Pimenta
Intech Engenharia Ltda.

Eurimilson João Daniel
Escad Rental Locadora de
Equip. para
Terraplanagem

Jader Fraga dos Santos
Ytaquiti Construtora Ltda.

Juan Manuel Altstadt
Herrenknecht do Brasil

Mário Humberto Marques
Alusa Engenharia S/A.

Mário Sussumu Hamaoka
Rolink Tractors Comercial
e Serviços Ltda.

Múcio Aurélio Pereira
de Mattos
Entersa Engenharia,
Pavimentação e
Terraplanagem Ltda.

Octávio Carvalho
Lacombe
Lequip Importação e
Exportação de Máquinas
e Equipamentos Ltda.

Paulo Oscar Auler Neto
Construtora Norberto
Odebrecht S/A.

Silvimar Fernandes Reis
Galvão Engenharia S/A.

CONSELHO FISCAL

Álvaro Marques Jr.
Atlas Copco Brasil Ltda.
Divisão CMT

Carlos Arasanz Loeches
Loeches Consultoria e
Participações Ltda

Dionísio Covolo Jr.
Metso Brasil Indústria e
Comércio Ltda.

Marcos Bardella
Brasif S/A Importação e
Exportação

Perminio Alves Maia de
Amorim Neto
Getefer Ltda.

Rissaldo Laurenti Jr.
SW Industry

DIRETORIA REGIONAL

Americo Renê Giannetti
Neto- MG Construtora
Barbosa Mello S/A.

Gervásio Edson Magno
RJ/ES
Construtora Queiroz
Galvão S/A

José Érico Eloi Dantas-
PB/PE
Construtora Norberto
Odebrecht S/A

José Luiz P. Vicentini
BA/SE
Terrabrás Terraplanagens
do Brasil S/A.

José Demes Diógenes
CE/PI/RN
EIT-Empresa Industria
Técnica S/A.

Luiz Carlos de Andrade
Furtado - Consultor

Rui Toniolo-RS/SC
Toniolo, Busnello S/A.

DIRETORIA TÉCNICA

Aércio Colombo
Auxter Ltda.

Afrânio Chueire
Volvo Construction
Equipment

Aginaldo Lopes
Komatsu Brasil
International Ltda.

Ângelo Cerutti Navarro
U&M Mineração e
Construção S/A.

Benito Francisco
Bottino
Construtora Norberto
Odebrecht S/A.

Blás Bermudez Cabrera
Serveng Civilsan

Cláudio Afonso
Schmidt
Construtora Norberto
Odebrecht S/A.

Davi Moraes
Sotreq S/A.

Edson Reis Del Moro
Yamana Gold

Eduardo Martins
de Oliveira
Santiago & Cintra

Fernando R. Santos
Ulma Brasil Fôrmas e
Escoramentos Ltda.

Giancarlo Rigon
BSM Engenharia S/A.

Gino Raniero Cucchiar
CNH Latino Americana
Ltda.

Guilherme Ribeiro de
Oliveira Guimarães
Construtora Andrade
Gutierrez S/A.

Ivan Montenegro de
Menezes Vale S/A.

Jorge Glória
Comingersoll do Brasil
Veículos Automotores
Ltda

Laércio de Figueiredo
Aguar
Construtora Queiróz
Galvão S/A.

Luiz A. Luisvario
Terex Latin America

Luis Afonso D.
Pasquotto
Cummins Brasil Ltda.

Luiz Gustavo R. de M.
Pereira - Tracbel S/A.

Marluz Renato Cariani
Iveco Latin America

Maurício Briad
Loctrator Loc. e
Terraplanagem Ltda.

Paulo Carvalho
Locabens Equipamentos
para Construção Civil

Paulo Esteves
Solaris Equipamentos e
Serviços Ltda.

Paulo Lancerotti
BMC Hyundai S/A.

Pedro Luiz Giavina
Bianchi Camargo Corrêa
S/A.

Raymond Bales
Caterpillar Brasil
Comércio De Máquinas e
Peças LTDA.

Ramon Nunes Vazquez
Mills Ltda.

Ricardo Pagliarini Zurita
Liebherr Brasil Ltda.

Roberto Leoncini
Scania Latin América
Ltda.

Ricardo Lessa
Schwing Equipamentos
Industriais Ltda.

Rodrigo Konda
Construtora Norberto
Odebrecht S/A.

Roque Reis
CNH Latino Americana
Ltda

Sérgio Barrêto
da Silva Renco
Equipamentos S/A.

Valdemar Suguri
Komatsu Brasil Inter. Ltda.

Wilson de Andrade
Meister Ivaí Engenharia
de Obras S/A.

Yoshio Kawakami
Raiz Consultoria

COMPOSIÇÃO DA DIRETORIA

A composição da Diretoria da SOBRATEMA representa uma de suas maiores forças, pois congrega os principais representantes do mercado de equipamentos e da cadeia da construção:

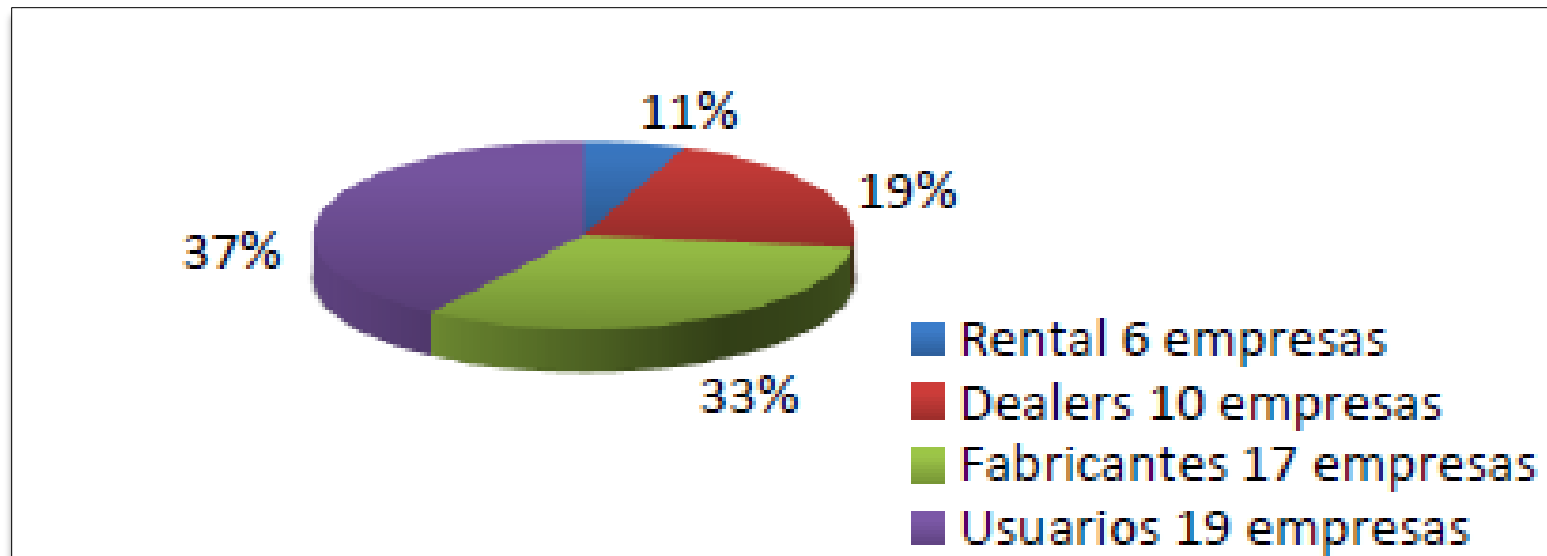

Os associados da SOBRATEMA desfrutam de vários benefícios:

- estreita cooperação com entidades dedicadas ao desenvolvimento e à aplicação prática da qualidade para o melhor desempenho de equipamentos e serviços;
- intercâmbio de informações técnicas;
- material de pesquisa e estudos;
- *networking* entre profissionais, empresários, fabricantes, prestadores de serviços.

Pessoa Física + Pessoa Jurídica

1.091

ESTRUTURA ORGANIZACIONAL SOBRATEMA

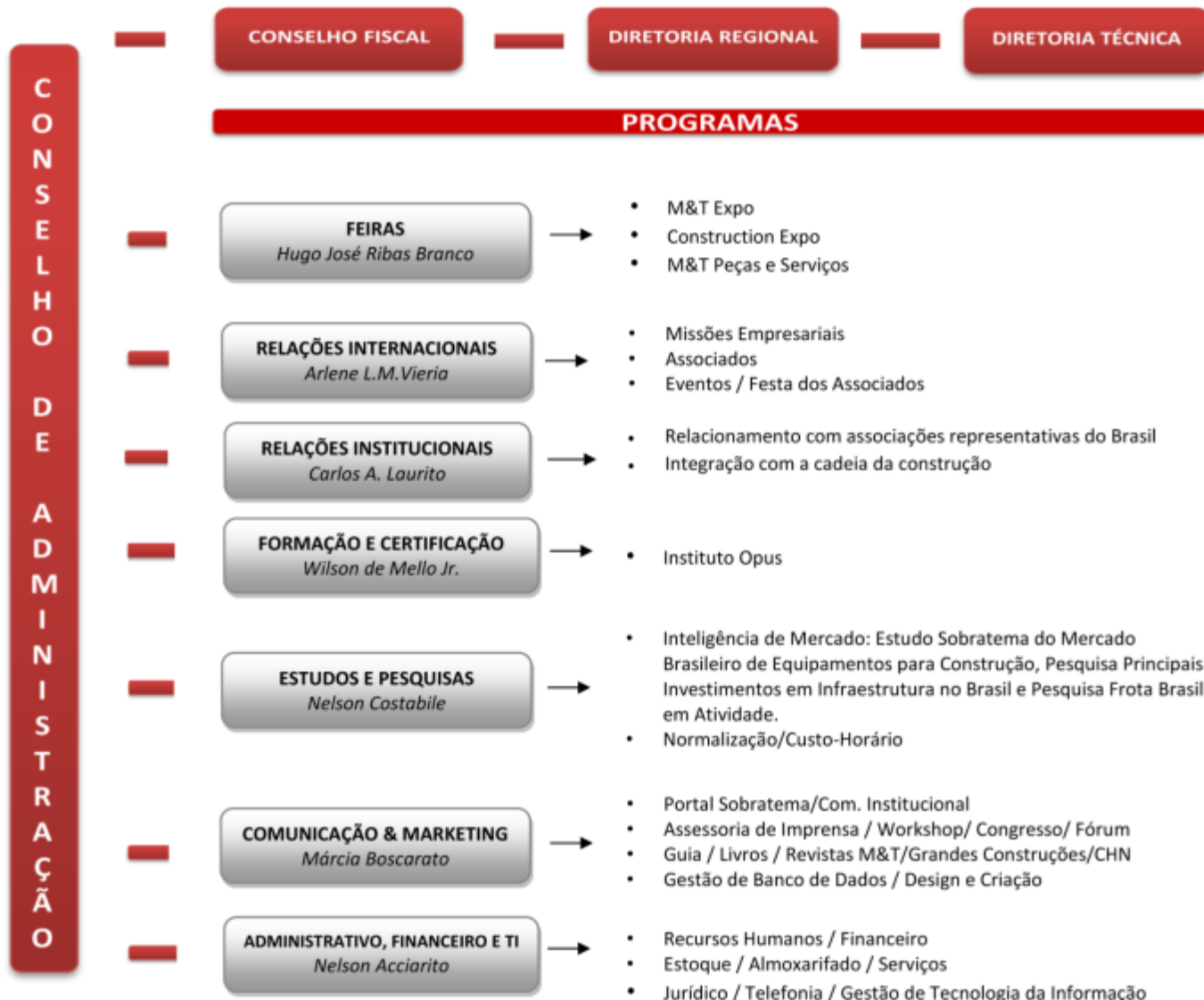

EVOLUÇÃO SOBRATEMA

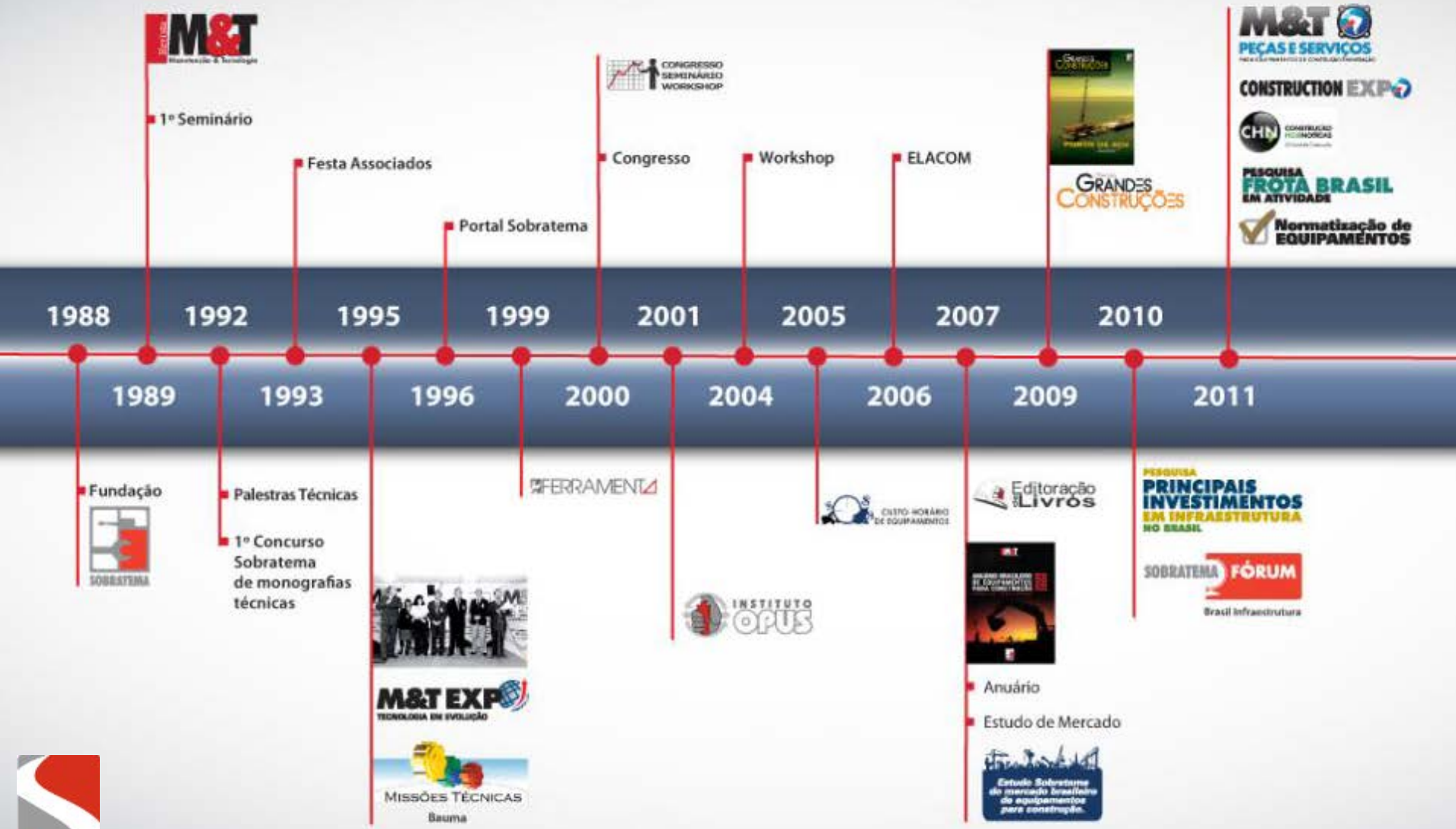

M&T
MATERIAIS E SERVIÇOS

CONSTRUCTION EXPO

CHN CONHECIMENTO TECNOLÓGICO

PESQUISA FROTA BRASIL EM ATIVIDADE

Normatização de EQUIPAMENTOS



PESQUISA PRINCIPAIS INVESTIMENTOS EM INFRAESTRUTURA NO BRASIL

SOBRATEMA FÓRUM
Brasil Infraestrutura



Anuário

Estudo de Mercado

Estudo Sobratema do mercado brasileiro de equipamentos para construção.

M&T EXP
TECNOLOGIA EM EVOLUÇÃO

MISSÕES TÉCNICAS
Bauma



EVOLUÇÃO SOBRATEMA

2012



Instituto Opus amplia sua base de alunos qualificados

As revistas Grandes Construções e M&T e o Guia SOBRATEMA de Equipamentos para Construção chegam aos dispositivos móveis



Lançamento do Portal Sobratema trilingue:



www.sobratema.org.br

Novo Projeto Gráfico da Revista

- M&T Novos Setores:
- *Ferramentas
- *Equipamentos leves
- *Agronegócio

Guia Inédito: Manuseio de Cargas e Trabalhos em Altura

2ª. Edição da Construction Expo e Congresso

25 anos da Sobratema



Nova mídia social:



2013



1ª Feira Internacional de Equipamentos para Construção e 1ª Feira Internacional de Equipamentos para Mineração.

M&T EXPO bate recordes de visitantes, expositores e área

Relações Internacionais amplia sua participação em feiras, eventos e congressos



Relações Internacionais



O "Estudo Sobratema do Mercado dos Equipamentos para Construção" integra informações de 5 países latino americanos



Entrada nas principais mídias sociais e criação do blog Sobratema

A Sobratema está presente nas Mídias Sociais, com isso, a entidade pode compartilhar as últimas novidades com os profissionais e empresários dos setores de construção, mineração e infraestrutura. Para facilitar a interação com diversos países, a Sobratema conta com seu portal em três idiomas: português, inglês e espanhol.

INSTAGRAM



FACEBOOK



LINKEDIN



TWITTER



YOUTUBE



FLICKR





FEIRAS E CONGRESSOS

M&T EXP 2012

8ª Feira Internacional de Equipamentos para Construção e
6ª Feira Internacional de Equipamentos para Mineração

ÁREA RESTRITA DO EXPOSITOR

Login Senha OK



DE 29 DE MAIO A 02 DE JUNHO DE 2012 | SÃO PAULO/SP
DE 29/05 A 01/06, DAS 13H ÀS 20H, E 02/06 DAS 9H ÀS 17H
BRASIL | CENTRO DE EXPOSIÇÕES IMIGRANTES

ORGANIZAÇÃO

CONTATOS



O PONTO DE ENCONTRO DA CONSTRUÇÃO E MINERAÇÃO



Home Histórico Guia Expositores Lista Expositores Notícias Cadastro Apoios Imprensa Planta Congresso

- 54.597 visitantes
- 110.000 m² área de superfície, 62.057 m² de exibição
- 1.042 marcas de equipamentos
- 494 empresas, destes 224 internacionais, vindos de 15 países
- R\$ 1,2 bilhão em negócios

Comercialização

Área de exposição:	62.057 m ²
Área para permuta:	817 m ²

Próxima edição
acontecerá
em 2015

M&T EXP
MÁQUINAS E EQUIPAMENTOS

Expectativa de público:

25.000 visitantes

Área de Exposição:

50.000 metros quadrados

Número de expositores:

350 expositores

O IMPERDÍVEL ESPETÁCULO DA CONSTRUÇÃO.



CONSTRUCTION CONGRESSO

- 05 a 07 de junho
- Apresentando 31 seminários e um curso
- Promovidos por 29 Instituições
- Teve como objetivo debater os principais assuntos que norteiam a cadeia da construção.
- Contou com a participação de 1.397 profissionais.
- A Sobratema promoveu dois seminários:
Sustentabilidade e Gestão Público-Privada e
Mercado Brasileiro de Equipamentos para Construção.

DIVULGAÇÃO:

Atrelada à Construction Expo



M&T

PEÇAS E SERVIÇOS

2ª Feira e Congresso de Tecnologia e Gestão de Equipamentos para Construção e Mineração.

3 A 6 DE JUNHO DE 2014

SÃO PAULO, BRASIL
CENTRO DE EXPOSIÇÕES IMIGRANTES

horário: das 13:00 às 20:00 horas



CONGRESSO

4 E 5 DE JUNHO

[Sobre a Feira](#) [Setores da Feira](#) [Apoio](#) [Notícias](#) [Imprensa](#) [Congresso](#) [Edição Anterior](#) [Visitantes](#) [Como Expor](#) [Como Chegar](#)

**ESTAMOS
CONVOCANDO
VOCÊ PARA
INTEGRAR A
SELEÇÃO DE
PÓS-VENDA E
GESTÃO DE
EQUIPAMENTOS.**

**RESERVE JÁ SUA ÁREA E APROVEITE
AS MELHORES CONDIÇÕES.**



GESTÃO DE RISCO NAS OBRAS

UM TEMA CRÍTICO PARA O SUCESSO PROFISSIONAL.

www.sobratemaworkshop.com.br



Palestras:

SUGESTÃO DE SUB-TEMA	PALESTRAS	PALESTRANTES	CARGO
1 - MEIO-AMBIENTE	RISCOS AMBIENTAIS - CASE: IMPACTO AMBIENTAL DO TRECHO NORTE DO RODOANEL	MARCO MARTINS	CONSULTOR DO INSTITUTO BRASILEIRO DE PROTEÇÃO AMBIENTAL (PROAM)
2 - LOGÍSTICA/AVALIAÇÃO DE RISCOS	PLANEJAMENTO LOGÍSTICO NA CONSTRUÇÃO CIVIL: AÇÕES PARA REMEDIAR CONTINGÊNCIAS E MINIMIZAR SEUS IMPACTOS"	HELIO FLAVIO VIEIRA	PROFESSOR DO DEPARTAMENTO DE ENGENHARIA CIVIL, FURB - FUNDAÇÃO UNIVERSIDADE REGIONAL DE BLUMENAU
3 - ENGENHARIA	AVALIAÇÃO DE RISCOS E SEGUROS NO CANTEIRO DE OBRAS	LUIZ AUGUSTO TIMBÓ	LTSEG CORRETORA DE SEGUROS LTDA.
4 - SEGURANÇA	OS ACIDENTES E SEUS IMPACTOS NA CONSTRUÇÃO CIVIL	PROFº GIANFRANCO PAMPALON	AUDITOR FISCAL DO TRABALHO DA SRTE/SP

Evolução do Guia Sobratema

Ano	Páginas	Família	Fabricantes	Modelo
2010	626	24	53	695
2011	948	32	90	1187
2012	1236	35	108	1674
2013	786	11	60	806



- Edição 2012-2014 - publicada em 2 volumes - Escavação/Carga/Transporte/ Concreto/Pavimentação/Movimentação de materiais.
- Inclusão de guindastes de torre, *dumpers* e bombas de concreto projetado
- Disponibilidade no site e em DVD
- Versão digital p/ *Tablets* e *Smartphones* com animação e vídeos

Conteúdo Inédito



- Elevadores
 - Empilhadeiras
 - Guindastes (sobre pneus / sobre esteiras)
 - Guindastes de torre
 - Guindastes Articulados
 - Manipuladores telescópicos
 - Plataformas aéreas
-
- Disponível em **tablets** e **smartphones**.

Lançamento da **Edição 2013-2015**

acontecerá no dia 13 de novembro de 2013, no Espaço Hakka, em São Paulo.



Novidades

- Novo Projeto Gráfico da Revista M&T em 2013
- Novos setores abordados: Ferramentas, Equipamentos leves e agronegócios.
- Seção especial de Comemoração dos 25 anos da Sobratema
- **Suplementos especiais:**

Abril – Bauma: abordando o Estudo de Mercado e a pesquisa Frota Brasil em Atividade

Setembro – Especial 25 anos da Sobratema

Dados

- Circulação desde 1989
- Publicação mensal
- Tiragem auditada de 13.000 exemplares. Mailing qualificado e auditado pelo IVC (Instituto Verificador de Circulação)
- Newsletter para uma base de **85.000** profissionais do setor

GRANDES CONSTRUÇÕES



Novidades

- “Momento Construction”, destaque capa
- Mesas redondas com os principais executivos do setor
- **Suplementos especiais:**

Abril – Bauma: abordando Investimentos e Infraestrutura

Setembro – Especial 25 anos da Sobratema

Dados

- Lançada em novembro / 2009 - Tiragem auditada de 13.000 exemplares
- Publicação mensal a nível nacional. Mailing qualificado e auditado pelo IVC(Instituto Verificador de Circulação)
- Atende os setores de infraestrutura e construção pesada
- Público Leitor: CEOs, Diretores, Gerentes, Engenheiros e Executivos de Construtoras, empresas de Projeto e Consultoria, Montagem Industrial e Serviços Especializados de Engenharia
- Newsletter para uma base de **111.000** profissionais do setor.

**GRANDES
CONSTRUÇÕES**

Revista **M&T**
MANUTENÇÃO & TECNOLOGIA



**VOCÊ, QUE VIVE NAVEGANDO ENTRE UMA OBRA E OUTRA E ACOMPANHA
A EVOLUÇÃO DA TECNOLOGIA, VAI GOSTAR DESTA NOVIDADE**

Revista Grandes
Construções e
Revista M&T agora
disponíveis para
Tablets e
Smartphones

**FAÇA O
DOWNLOAD DOS
APLICATIVOS**



Available on the
App Store
ANDROID APP ON
Google play

www.grandesconstrucoes.com.br

www.revistamt.com.br

CHN – Construção Hoje Notícias



CONSTRUÇÃO
HOJE NOTÍCIAS

É um canal audiovisual para a internet, que apresenta notícias, matérias e entrevistas exclusivas do setor de construção.

www.canalchn.com.br

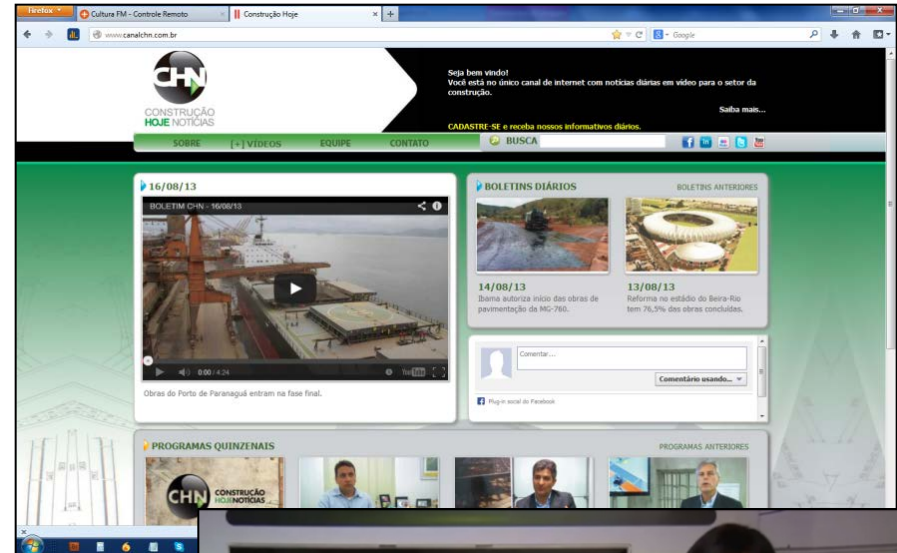



Novo Título em 2013:

“Conversando com a Máquina”
Silvimar Fernandes Reis



- Tiragem: **1500 exemplares**
 - Lançamento: em **03 de Abril** de 2013 durante o Sobratema Workshop no CBB.
-
- Editoração de livros técnicos e gerenciais do setor
 - Mais de **3.500 livros vendidos**

MISSÕES EMPRESARIAIS



SOBRATEMA
MISSÕES
EMPRESARIAIS

Mais de 3.000 profissionais participantes e 30 missões técnicas realizadas

MISSÕES EMPRESARIAIS 2013

- **WOC**, Las Vegas (5 a 8 de fevereiro), 28 pessoas.
- **BAUMA 2013**, Munique (15 a 21 abril): 219 pax's | 5 opções de hotéis | 2 visitas técnicas | sala de apoio à delegação dentro da feira;

PARTICIPAÇÃO INSTITUCIONAL

- **CECE CONGRESS**. (15 a 17 de outubro em Bruxellas)
- **AEM Annual Conference** (03 a 05 novembro 2013 em Orlando)

FESTA DOS ASSOCIADOS

■ Sábado, 30 de Novembro de 2013 no Espaço Rosa Rosarum

SOBRATEMA
INTELIGÊNCIA
DE MERCADO

PESQUISA FROTA BRASIL EM ATIVIDADE

Pesquisa Frota Brasil em Atividade

- Radiografia das **300 maiores** frotas em atividade no país, com informações importantes para que você possa planejar o seu negócio para os próximos 5 anos.



Estudo Sobratema do Mercado Brasileiro de Equipamentos para Construção

- Abrangerá **5 países da América Latina**
- **Venda de cotas de patrocínio**

PESQUISA PRINCIPAIS INVESTIMENTOS EM INFRAESTRUTURA NO BRASIL

Pesquisa Principais Investimentos em Infraestrutura no Brasil até 2018

- **R\$ 1,57 trilhão** em obras em andamento, projeto e intenção
- **500 principais obras** representam **92,5%** do valor do investimento (**R\$ 1,45 trilhão**)
- **Venda de cotas de patrocínio**

Os lançamentos acontecerão em 13/Novembro no Espaço Hakka, SP

Custo Horário de Equipamentos

Programa pioneiro, de metodologia criada por profissionais experientes das maiores construtoras do Brasil.

- Implantada a **Licença de Uso** do Programa em Abril de 2012
- Programa interativo no site.
- disponibiliza um simulador de custos para os equipamentos mais utilizados no setor, permitindo ao usuário a customização do cálculo de acordo com a sua necessidade.

- **15 famílias, 32 categorias, 113 modelos** de equipamentos



✓ 19 Manuais disponíveis no site

Revisados todos os Manuais, com a inclusão de Notas de Rodapé, indicando as referências das Normas e atualizações de tabelas e gráficos dos capítulos sobre Nível de Emissão do Motor Diesel e Emissão de Ruídos.



Criado Grupo de Trabalho na Câmara Setorial de Máquinas Rodoviárias (CSMR) da ABIMAQ, para a discussão do projeto, objetivando a regulamentação junto aos órgãos governamentais competentes.





DESENVOLVIMENTO
HUMANO E PROFISSIONAL

- **6.400 alunos** formados e ou certificados;
- 499 cursos realizados;
- 490 empresas clientes
- **Cursos:**
 - Rigger, Supervisor de Rigging,
 - Capacitação para uso de plataforma elevatória
 - Gestão de Frotas, Gestão de Pneus,
 - Sinaleiro Amarrador , Instrutor Multiplicador
 - Desvendando a NR-35, Operador de Equipamentos
 - Operador de Ponte Rolante Pórtico
 - Desvendando a análise de óleo
 - Avaliação técnica operacional .
- **Cursos no Exterior:** Líbia, Venezuela e Moçambique



Visite-nos e obtenha mais informações.

Rua Francisco Matarazzo, 404 – cj. 401

Bairro: Água Branca – São Paulo

Cep.: 05001-000

PABX: (11) 3662-4159



SOBRATEMA

25

ANOS

Há 25 anos trabalhando em prol do desenvolvimento dos setores da Construção e da Mineração.



SOBRATEMA