



**Associação Brasileira de Tecnologia  
para Construção e Mineração**

## **Visão**

Ser uma associação reconhecida nacional e internacionalmente, como referência do setor brasileiro da construção e da mineração, com desenvolvimento sustentável.

## **Missão**

Congregar empresas, entidades e profissionais da construção e da mineração, visando o aperfeiçoamento e desenvolvimento de seus associados, dos setores atuantes e da comunidade.

## **Valores**

- Desenvolvimento, Tecnologia e Inovação
- Sustentabilidade
- Pessoas e Ética profissional
- Qualidade e Segurança

# MÍDIAS SOCIAIS

A Sobratema está presente nas Mídias Sociais, com isso, a entidade pode compartilhar as últimas novidades com os profissionais e empresários dos setores de construção, mineração e infraestrutura. Para facilitar a interação com diversos países, a Sobratema conta com seu portal em três idiomas: português, inglês e espanhol.

INSTAGRAM



FACEBOOK



LINKEDIN



TWITTER



YOUTUBE



FLICKR



# CONSELHOS E DIRETORIAS

## CONSELHO DE ADMINISTRAÇÃO

### PRESIDENTE

Afonso Celso Legaspe Mamede

Construtora Norberto Odebrecht S/A

### VICE-PRESIDENTES

Carlos Fugazzola Pimenta

Intech Engenharia Ltda.

Eurimilson João Daniel

Escad Rental Locadora de Equip. p.Terraplenagem Ltda.

Jader Fraga dos Santos

Ytaquiti Construtora Ltda.

Juan Manuel Altstadt

Herrenknecht do Brasil Máquinas e Equip. Ltda

Mário Humberto Marques

Consultor

Mário Sussumu Hamaoka

Rolink Tractors Comercial e Serviços Ltda.

Múcio Aurélio Pereira de Mattos

Entersa Eng., Pavimentação e Terraplenagem Ltda.

Octávio Carvalho Lacombe

Lequip Importação e Exportação de Máq. e Equip. Ltda.

Paulo Oscar Auler Neto

Construtora Norberto Odebrecht S/A

Silvimar Fernandes Reis

Galvão Engenharia S/A

## CONSELHO FISCAL

Álvaro Marques Jr.

Atlas Copco Brasil Ltda. - D. Min. and Rock Exc. Tech.

Dionísio Covolo Jr.

Metso Brasil Indústria e Comércio Ltda.

Marcos Bardella

Brasif S/A Importação e Exportação

Carlos Arasanz Loeches

Eurobrás Construções Metálicas Ltda

Permínio Alves Maia de Amorim Neto

Getefer Ltda.

Rissaldo Laurenti Jr.

Camoplast Solideal Brasil

## DIRETORIA REGIONAL

Americo Renê Giannetti Neto

Construtora Barbosa Mello S/A

Gervásio Edson Magno

Construtora Queiroz Galvão S/A

José Demes Diógenes

EIT - Empresa Industrial Técnica S/A

José Érico Eloi Dantas

Construtora Norberto Odebrecht S/A

José Luiz P. Vicentini

Terrabrás Terraplenagens do Brasil S/A

Luiz Carlos de Andrade Furtado

Consultor

Rui Toniolo

Toniolo, Busnello S/A

## DIRETORIA TÉCNICA

Afrânio Chueire

Volvo Construction Equipment

Aécio Colombo

Automec Comercial de Veículos Ltda.

Agnaldo Lopes

Consultor

Alessandro Ramos

Ulma Brasil - Formas e Escoramentos Ltda.

Ângelo Cerutti Navarro

U&M Mineração e Construção S/A

Arnoud F. Schardt

Caterpillar Brasil Comércio de Máq. e Peças Ltda

Benito Francisco Bottino

Construtora Norberto Odebrecht S/A

Blás Bermudez Cabrera

Serveng Civilsan S/A

Cláudio Afonso Schmidt

Consultor

Edson Reis Del' Moro

Consultor

Eduardo Martins de Oliveira

Santiago & Cintra Importação e Exportação Ltda

Edvaldo Santos

Atlas Copco Brasil Ltda - D. Min. and Rock Exc. Tech.

Fabrcio De Paula

Scania Latin America Ltda.

Giancarlo Rigon

LOGMAK S/A.

Guilherme Ribeiro de Oliveira Guimarães

Construtora Andrade Gutierrez S/A.

Ivan Montenegro de Menezes

New Steel Soluções Sustentáveis

Jorge Glória

Comingersoll do Brasil Veiculos Auto. Ltda

Laércio de Figueiredo Aguiar

Construtora Queiróz Galvão S/A

Luis Afonso D. Pasquotto

Cummins Brasil Ltda.

Luiz A. Luvisario

Terex Latin America

Luiz Gustavo R. de Magalhães Pereira

Tracbel S/A

Marluz Renato Cariani

Iveco Latin América

Maurício Briard

Loctrator Locação e Terraplenagem Ltda.

Nicola D'Arpino

CNH Industrial Latin America

Paulo Carvalho

Locabens Equipamentos para Construção Civil Ltda

Paulo Esteves

Solaris Equipamentos e Serviços Ltda.

Paulo Lancerotti

BMC Hyundai S/A

Pedro Luiz Giavina Bianchi

Construções e Comércio Camargo Corrêa S/A

Ricardo Fonseca

Sotreq S/A

Ricardo Lessa

Schwing Equipamentos Industriais Ltda.

Ricardo Pagliarini Zurita

Liebherr Brasil Guindastes e Máq. Operatrizes Ltda.

Roberto Marques

John Deere Brazil - Construction

Rodrigo Konda

Volvo Construction Equipment Germany GmbH

Roque Reis

CNH Latin America Ltda. - D. Case Construction

Sérgio Barrêto da Silva

Renco Equipamentos S/A

Sergio Kariya

Mills Estruturas e Serviços de Engenharia Ltda

Takeshi Nishimura

Komatsu Brasil International Ltda.

Valdemar Suguri

Komatsu Brasil International Ltda.

Wilson de Andrade Meister

Ivai Engenharia de Obras S/A

Yoshio Kawakami

Raiz Consultoria

# COMPOSIÇÃO DA DIRETORIA

A composição da Diretoria da SOBRATEMA representa uma de suas maiores forças, pois congrega os principais representantes do mercado de equipamentos e da cadeia da construção:

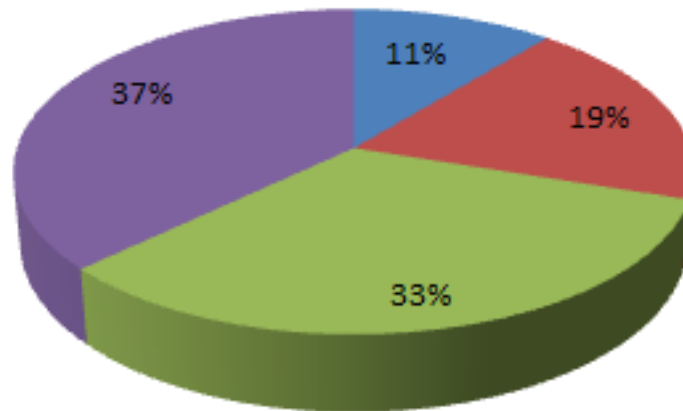

- Rental 6 empresas
- Dealers 10 empresas
- Fabricantes 17 empresas
- Usuários 19 empresas

**Associados: Pessoas Físicas e Jurídicas - 668**

**NÚCLEO JOVEM SOBRATEMA - 29**

Os associados da SOBRATEMA desfrutam de vários benefícios:

- estreita cooperação com entidades dedicadas ao desenvolvimento e à aplicação prática da qualidade para o melhor desempenho de equipamentos e serviços;
- intercâmbio de informações técnicas;
- material de pesquisa e estudos;
- *networking* entre profissionais, empresários, fabricantes, prestadores de serviços.

**Pessoa Física + Pessoa Jurídica**

**668**



Executivos principais construtoras, locadores, fabricantes e distribuidores de Equipamentos

- PÓS VENDA – PREMIAÇÃO
- NEWS – M&T PEÇAS E SERVIÇOS
- GRUPOS DE TRABALHOS:

✓ **NR'S**

✓ **Segurança na Operação de Equipamentos**

✓ **Bombeamento de Concreto**



# ESTRUTURA ORGANIZACIONAL SOBRATEMA

## ESTRUTURA ORGANIZACIONAL SOBRATEMA

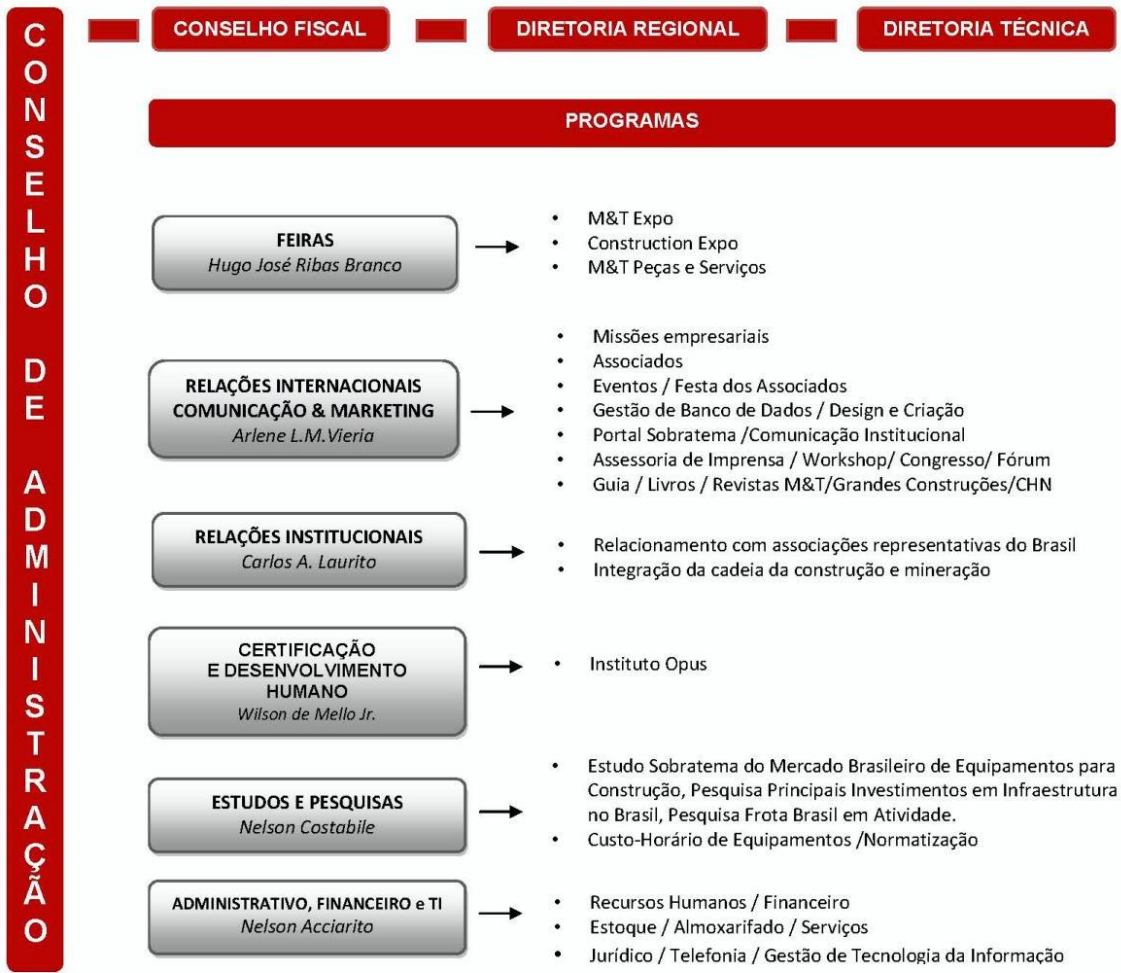



# EVOLUÇÃO SOBRATEMA

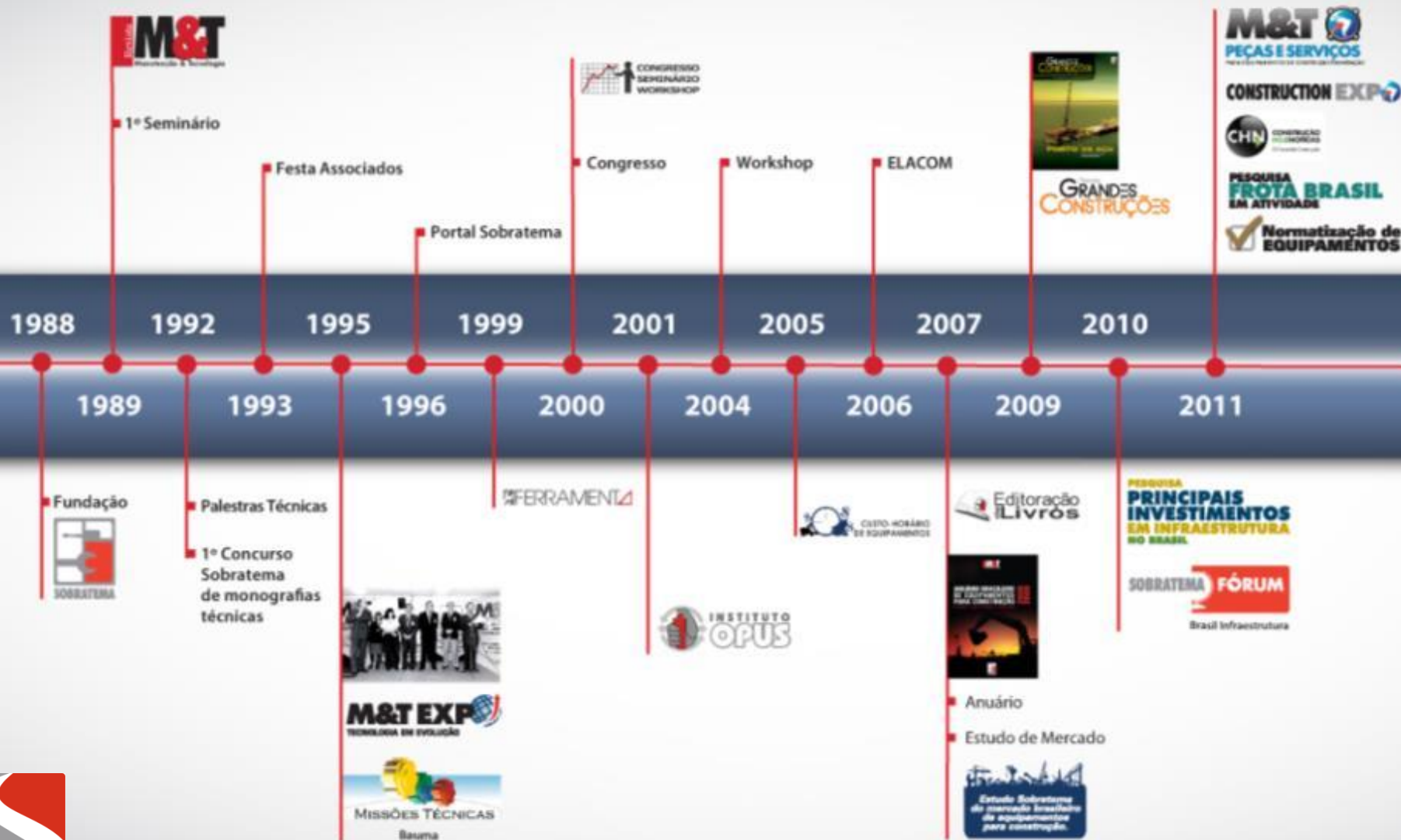

# EVOLUÇÃO SOBRATEMA

2012



Instituto Opus amplia sua base de alunos qualificados

As revistas Grandes Construções e M&T e o Guia SOBRATEMA de Equipamentos para Construção chegam aos dispositivos móveis



Lançamento do Portal Sobratema trilingue:



[www.sobratema.org.br](http://www.sobratema.org.br)

2013



M&T EXPO bate recordes de visitantes, expositores e área



O "Estudo Sobratema do Mercado dos Equipamentos para Construção" integra informações de 5 países latino americanos



Entrada nas principais mídias sociais e criação do blog Sobratema

Novo projeto gráfico da R M&T Novos setores:  
-Ferramentas  
-Equipamentos leves  
-Agronegócio

2ª Edição da construction Expo e congresso  
**CONSTRUCTION EXPO 2013**  
2ª Feira Internacional de Equipamentos e Obras de Infraestrutura  
25 anos da sobratema



Nova mídia social:

2014

Criação do Sobratema Núcleo Jovem



2ª Feira/Congresso M&T Peças e Serviços



25 anos Revista M&T



Edição especial Nº 50 - Em Julho



Evento Tendência Lançamento Guia e Pesquisa/Estudo de Mercado.



Guia inédito: Manuseio de cargas e trabalho em altura



# EXPERIÊNCIA, CONHECIMENTO E TECNOLOGIA

## Conhecimento e Informação

Workshop,  
Fóruns  
e Congresso

Formação e  
Capacitação  
Pessoas

Inteligência  
de Mercado

Missões  
Empresariais

Normalização de  
Equipamentos

## Comunicação Impressa

Revista Grandes  
Construções  
10 mil mês

Revista M&T  
13 mil mês

Guia de  
Equipamentos  
2.351 Equip.

Livros Técnicos

## Comunicação Digital

Cinco Portais  
70 mil  
acessos/mês

Mídias Sociais



Revistas e Guia  
no IOS e Android

Newsletter  
120 mil contatos

## Negócios e Networking

M&T EXPO

Construction  
EXPO

M&T Peças  
e Serviços

**M&T EXPO**  
MÁQUINAS E EQUIPAMENTOS

9ª Feira e Congresso Internacionais de Equipamentos para Construção e  
7ª Feira e Congresso Internacionais de Equipamentos para Mineração

ÁREA DO EXPOSITOR



DE 9 A 13 DE JUNHO DE 2015 | SÃO PAULO/SP

DE 9/6 A 12/6, DAS 13H ÀS 20H, E 13/6 DAS 9H ÀS 17H  
BRASIL | CENTRO DE EXPOSIÇÕES IMIGRANTES

ORGANIZAÇÃO

CONTATOS



**M&T EXPO** 20  
ANOS

A FEIRA ONDE  
OS NEGÓCIOS  
ACONTECEM

PRÓXIMA EDIÇÃO M&T EXPO:  
9 A 13 DE JUNHO DE 2015

**M&T EXPO**  
MÁQUINAS E EQUIPAMENTOS

9ª Feira Internacional de Equipamentos para Construção e  
7ª Feira Internacional de Equipamentos para Mineração.

M&T EXPO CONGRESSO:  
10,11 E 12 DE JUNHO DE 2015

**M&T EXPO**  
CONGRESSO

AQUI O SETOR SE DESENVOLVE

## DADOS DA FEIRA – M&T EXPO 2015

- ✓ 45.755 visitantes
- ✓ 110.000 m<sup>2</sup> área
- ✓ 500 expositores
- ✓ 1.000 Marcas



**M&T EXPO CONGRESSO**  
AQUI, O SETOR SE DESENVOLVE

"A M&T EXPO é o palco de palestras, onde se tratam os principais fatores que influenciam nosso negócio."  
Roque Reis,  
Case Construction  
Equipment  
Expositor desde 1995

A M&T Expo, Feira e Congresso de Máquinas e Equipamentos, segundo seus expositores e visitantes, é o ambiente perfeito para gerar bons negócios, tecnologia e conhecimento. Será a melhor oportunidade em 2015 para os profissionais da construção e da mineração difundirem informações e trocarem experiências. Conheça o programa completo e diversificado apresentado pelos maiores especialistas do setor. Contamos com sua participação.

**DE 10 A 12 DE JUNHO DE 2015**  
Conheça **AQUI** a programação completa e faça sua inscrição on-line:  
**WWW.MTEXPOCONGRESSO.COM.BR**  
Se preferir, ligue: (11) 3660-2183  
De segunda a sexta-feira, das 8h30 às 17h30

**M&T EXPO**  
MÁQUINAS E EQUIPAMENTOS

9ª Feira e Congresso Internacionais de Equipamentos para Construção e  
7ª Feira e Congresso Internacionais de Equipamentos para Mineração

DE 9 A 13 DE JUNHO DE 2015 | SÃO PAULO/SP | BRASIL

Realização:    

O **M&T Expo Congresso** ocorreu simultaneamente a feira M&T Expo. O evento ofereceu uma oportunidade de ampliar o conhecimento, difundir informações, conhecer tendências e trocar experiências.

Foram 16 seminários que abordaram temas como:

- ✓ Inovação
- ✓ Lean Construction
- ✓ Produtividade
- ✓ Sustentabilidade
- ✓ Segurança
- ✓ Qualificação profissional
- ✓ Tendências de mercado

DATA	PARTICIPANTES
10/Jun	390
11/Jun	420
12/Jun	214
<b>TOTAL</b>	<b>1.024</b>

**CONSTRUCTION  
EXPO 2016**

3ª Feira e Congresso Internacional de  
Edificações & Obras de Infraestrutura.  
Serviços, Materiais e Equipamentos

De 15 a 17 de Junho | São Paulo Expo | São Paulo | Brasil

ORGANIZAÇÃO

CONTATOS

**CIDADES EM MOVIMENTO:  
SOLUÇÕES CONSTRUTIVAS PARA  
OS MUNICÍPIOS BRASILEIROS.**

PRÓXIMA EDIÇÃO CONSTRUCTION EXPO 2017:  
**07 A 09 DE JUNHO DE 2016**

CONSTRUCTION CONGRESSO 2017:  
**08 E 09 DE JUNHO DE 2016**

**CONSTRUCTION  
EXPO 2016**

**CONSTRUCTION  
CONGRESSO**



# CONSTRUCTION SUMMIT 2016

De 15 e 16 junho de 2016  
das 9h às 18h  
São Paulo, Brasil



Desenvolvimento Urbano & Tecnologias para Construção.

Congresso, Exposições Interativas e Network.

**CONGRESSO**

Seminário "Cidades em Movimento"  
Seminários Técnicos da Construção

**EXPOSIÇÕES INTERATIVAS**

Vivacidade  
Sustentabilidade  
Construção Seca  
Produtividade e Industrialização  
Woc Pavilion  
Cidades em Movimento  
Encontro das Start Ups

[www.constructionsummit.com.br](http://www.constructionsummit.com.br)

LOCAL:  
**SÃO PAULO EXPO**  
EXHIBITION & CONVENTION CENTER

REALIZAÇÃO:  
**WRI BRASIL** | CIDADES SUSTENTÁVEIS





**M&T**

**PEÇAS E SERVIÇOS**

2ª Feira e Congresso de Tecnologia e Gestão de Equipamentos para Construção e Mineração.

**FEIRA REALIZADA EM:**  
**3 A 6 DE JUNHO DE 2014**  
**SÃO PAULO, BRASIL**  
**CENTRO DE EXPOSIÇÕES IMIGRANTES**

- Número de visitantes: 12.959
- Área de exposição: 26.368m<sup>2</sup>
- Números de expositores: 239
- Entidades Apoiadoras: 117

#### Países representados:

- |                 |                  |
|-----------------|------------------|
| • Alemanha      | • Cuba           |
| • Argentina     | • Estados Unidos |
| • Bélgica       | • Índia          |
| • Canadá        | • Itália         |
| • China         | • Japão          |
| • Coreia do Sul | • Reino Unido    |



- 04 e 05 de junho
- 11 seminários, promovidos por 17 Instituições.
- Conteúdo amplo e abrangente, com informações e debates sobre assuntos relacionados às áreas de pós-venda, gestão e tecnologia de equipamentos.
- Contou com a participação de 541 profissionais.
- A Sobratema promoveu três seminários:
  - Otimização de resultados através da gestão produtiva de equipamentos e mão-de-obra qualificada;
  - O Mercado Brasileiro de Equipamentos para Construção – Tendências e;
  - Máquinas Híbridas, Gestão de Softwares e Pós-Venda.

### **DIVULGAÇÃO:**

Atrelada à Feira M&T Peças e Serviços



# SOBRATEMA WORKSHOP 2015 - PRODUTIVIDADE

**WORKSHOP 2015 - PRODUTIVIDADE**  
OS GRANDES DESAFIOS NA CONSTRUÇÃO



Sua grande oportunidade de conferir renomados especialistas, que debaterão aspectos importantes como:

- Gestão
- Inovação e Tecnologia
- Mecanização
- Mão de obra

**PROGRAMAÇÃO**

13h00 - 14h00	Credenciamento
14h00 - 14h15	<b>Abertura</b> AFONSO WANEZI Presidente da Sobratema
14h15 - 15h00	<b>GESTÃO (Gestão: Excelência Operacional &amp; Lean Construction)</b> JENYNEIRO BARROS Diretor Geral do Instituto for Operation Excellence - IOPEx Brasil
15h00 - 15h45	<b>INOVAÇÃO E TECNOLOGIA (Processos e Métodos Construtivos, Telemetria)</b> NUNO MARGUEIS DA ROSA Presidente da Mitsui Engenharia
15h45 - 16h15	Coffee Break
16h15 - 17h00	<b>MECANIZAÇÃO (Equipamentos, Ferramentas, Acessórios)</b> MARCOS SCHMIDT Gerente de Produtos (Divisão Construção) da Atlas Copco Brasil
17h00 - 17h45	<b>MÃO DE OBRA (Qualificação, Otimização, Liderança, Planejamento e Impactos Positivos)</b> RUBENS LEITE Diretor Geral da Pareto Consulting
17h45 - 18h30	Debate

08/04/15, das 13h00 às 18h30  
Local: CBB - Centro Brasileiro Britânico, São Paulo

**VAGAS LIMITADAS**

**FAÇA JÁ SUA INSCRIÇÃO** 50% DE DESCONTO PARA ASSOCIADOS SOBRATEMA E CONDIÇÕES ESPECIAIS PARA GRUPOS

Entre em contato: (11) 3650-2183  
sobratema@sobratema.org.br

Mais informações: [www.sobratemaworkshop.com.br](http://www.sobratemaworkshop.com.br)

**PATROCINADORES**

Apoio



Realização



Apoio de Mídia



## WORKSHOP 2015 - PRODUTIVIDADE OS GRANDES DESAFIOS NA CONSTRUÇÃO

08 de Abril de 2015 - CBB – Centro Brasileiro Britânico – SP/SP



Temas que interferem diretamente na competitividade e rentabilidade dos negócios no mercado da construção, além da oportunidade de troca de informações e relacionamento.

### Tema 2015: Produtividade – Os grandes desafios na construção

A edição de 2015 contou com a participação de renomados especialistas que debateram importantes aspectos relacionados ao assunto:

- Gestão
- Inovação e Tecnologia
- Mecanização
- Mão de obra



WORKSHOP 2016

## COMPACTAÇÃO

TECNOLOGIAS E CONCEITOS

06/04/2016, das 13h às 18h30  
CBB - Centro Brasileiro Britânico  
São Paulo/SP

O Sobratema Workshop 2016, foi realizado no dia 6 de abril, com um formato inovador para debater o tema central ***Compactação - Tecnologia e Conceitos.***

Composto por dois painéis, que discutirão importantes aspectos relacionados ao assunto: Tecnologias para compactação de solos e Tecnologias para compactação de asfalto, o Sobratema Workshop 2016 apresentará uma oportunidade ímpar para conhecer as inovações aplicadas pelos fabricantes para melhorar o desempenho e a produtividade dos equipamentos bem como para obter informações técnicas atualizadas sobre o futuro da tecnologia no setor.

## TENDÊNCIAS NO MERCADO DA CONSTRUÇÃO

11 de novembro de 2015  
a partir das 17h  
Espaço Hakka  
São Paulo – SP

Participação Especial - Dr. MAILSON DA NOBREGA  
Tema - PERSPECTIVAS DA ECONOMIA BRASILEIRA



O evento estratégico Tendências no Mercado da Construção reúne um público altamente qualificado, formado em sua maioria por presidentes, diretores, gestores e administradores de construtoras, mineradoras, fabricantes de equipamentos, locadores de máquinas e dealers. Há ainda uma forte participação de representantes de instituições financeiras, entidades setoriais e governamentais. Profissionais que atuam nas seguintes áreas:

- Administrativa
- Bancos e Instituições Financeiras
- Comercial e Vendas
- Construção Civil e Engenharia
- Distribuidora / Dealer / Importação e Exportação
- Indústria e Fabricação
- Locação de Equipamentos
- Prestação de Serviços

## Evolução do Guia Sobratema

Ano	Páginas	Famílias	Marcas	Modelos
2010	626	24	53	695
2011	948	32	90	1.187
2012	1.236	35	108	1.674
2013	786	11	60	803
2014	690	33	98	1.556
2013 e 2014	1.476	44	141	2.359
2014 e 2015	1.076	48	165	2.602

## GUIA SOBRATEMA 2016-2017



DISPONÍVEL TAMBÉM PARA TABLETS E SMARTPHONES (SOMENTE PARA CONSULTA)



Disponível em **tablets** e **smartphones**.

Uma publicação completa, que reúne informações e especificações técnicas de equipamentos nacionais e importados para manuseio de cargas, transporte vertical e trabalho em altura, separados por famílias de produtos. Com novidades na diagramação das páginas e a inclusão de novos dados e textos técnicos de apoio, o Guia é referência para engenheiros e técnicos responsáveis pela operação e produtividade das máquinas.

- ✓ **Manuseio de cargas**
- ✓ **Transporte vertical**
- ✓ **Trabalho em altura**



- Desde **1989 – 202** edições publicadas
- Publicação mensal
- **13 mil** exemplares, auditado pelo **IVC**
- Setores abordados: Equipamentos, Manutenção, Ferramentas, Agronegócio, Mineração
- Newsletter semanal - **85 mil** profissionais e Lançamento da news de Peças e Serviços
- Coberturas de eventos do setor no Brasil e no exterior
- Apoio de mídia da M&T Expo 2015 e criação da Seção “Momento Expo”
- Especial Dez/Jan –Estudo Sobratema do Mercado Brasileiro de Equipamentos para Construção – 2015-2020



Revista M&T

12508

downloads  
ACUMULADOS

## Download das Revistas para Tablets e Smartphones

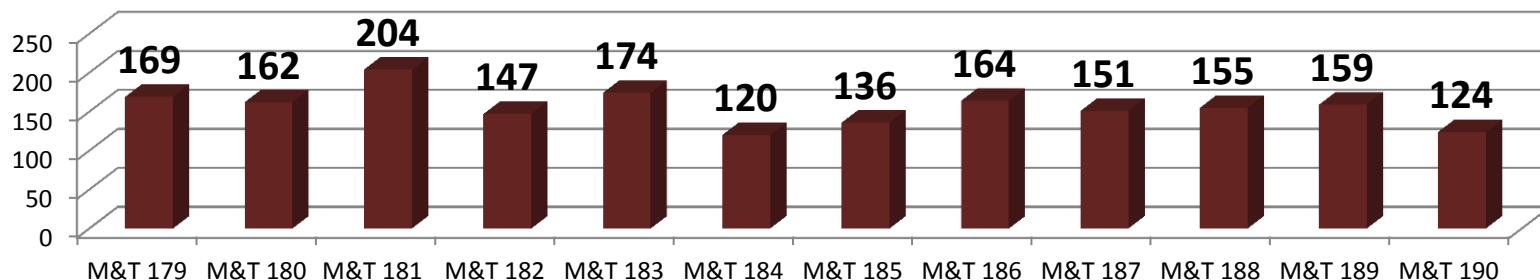

## GRANDES CONSTRUÇÕES

- Desde **2009** – **70** Edições publicadas
- Publicação mensal
- **10,500** exemplares, auditada pelo **IVC**
- Setores abordados: infraestrutura (transporte, energia, saneamento, portos, rodovias e ferrovias), construção industrial e imobiliária, reciclagem de materiais e sustentabilidade
- Newsletter semanal - **109** mil profissionais
- Convites/Parcerias como apoio de mídia dos principais eventos do setor
- Apoio de mídia da Construction Expo 2016 e criação da Seção “Momento Expo”
- Nov/Dez – Especial Infraestrutura

### Download das Revistas para Tablets e Smartphones



R Grandes Construções **59514**  
downloads  
ACUMULADOS

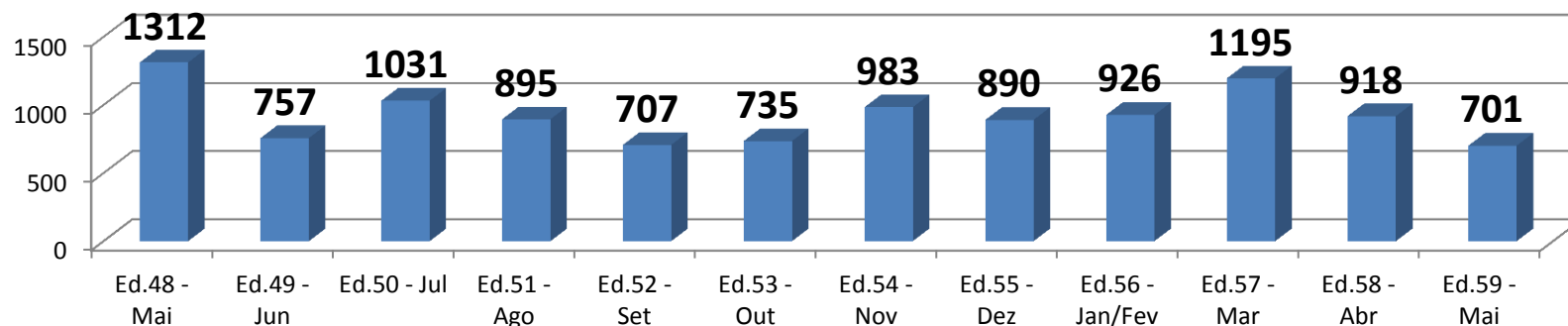

**GRANDES  
CONSTRUÇÕES**

Revista **M&T**  
MANUTENÇÃO & TECNOLOGIA



**VOCÊ, QUE VIVE NAVEGANDO ENTRE UMA OBRA E OUTRA E ACOMPANHA  
A EVOLUÇÃO DA TECNOLOGIA, VAI GOSTAR DESTA NOVIDADE**

Revista Grandes  
Construções e  
Revista M&T agora  
disponíveis para  
Tablets e  
Smartphones

**FAÇA O  
DOWNLOAD DOS  
APLICATIVOS**



**www.grandesconstrucoes.com.br**

**www.revistamt.com.br**

Available on the  
App Store

ANDROID APP ON  
Google play





**“Lean Construction & Excelência Operacional”  
Jevandro Barros”**



**2ª Edição.**  
**“Excelência Operacional”  
Ivan Montenegro.**



**“Conversando com a Máquina”  
Silvimar Fernandes Reis**



**“Manutenção e Operação de Equipamentos Móveis”  
José Eduardo Paccola**



**2ª Edição**  
**“Gerenciamento e Manutenção de Equipamentos Móveis”  
Norwil Veloso.**



**SOBRATEMA**  
MISSÕES  
EMPRESARIAIS

Mais de 3.500 profissionais participantes e 39 missões técnicas realizadas

## MISSÕES EMPRESARIAIS - 2016

- **Conexpo Latin America** -(Perú) - Outubro
- **bauma China** - Shangai (China) - Novembro
- **bauma** - Munique (Alemanha) - Abril
- **World of Concrete** - Las Vegas (USA) - Fevereiro

## PARTICIPAÇÃO INSTITUCIONAL

- **CECE Congress** - Bruxelas (Bélgica) - Outubro



**SOBRATEMA**  
INTELIGÊNCIA  
DE MERCADO

## **PESQUISA FROTA BRASIL EM ATIVIDADE**

### **Pesquisa Frota Brasil em Atividade**

- Radiografia das **300 maiores** frotas em atividade no país, com informações importantes que auxiliam no planejamento para a comercialização de peças e serviços.



### **Estudo Sobratema do Mercado Brasileiro de Equipamentos para Construção**

- Divulga a quantidade de equipamentos comercializada no ano em curso e previsão para o próximo ano **por tipo de equipamento**
- Projeção da demanda de equipamentos por setor para os **próximos 5 anos**

## **PESQUISA PRINCIPAIS INVESTIMENTOS EM INFRAESTRUTURA NO BRASIL**

### **Pesquisa Principais Investimentos em Infraestrutura no Brasil até 2019**

- Visão detalhada da distribuição de **R\$ 1,17 trilhão** em investimentos em **8 setores** da infraestrutura
- **6.068 obras** em andamento, projeto e intenção **entre 2014 e 2019**
- Informações consolidadas por região brasileira e por Estados

## Programa Custo Horário de Equipamentos

Programa pioneiro, de metodologia criada por profissionais experientes das maiores construtoras do Brasil.

- Programa interativo disponível aos associados no Portal Sobratema.
- Disponibiliza um simulador de custos para os equipamentos mais utilizados no setor, permitindo ao usuário a customização do cálculo de acordo com a sua necessidade.
- Tabela de custos horários médios disponível no Portal Sobratema e na Revista M&T.



**Os equipamentos de construção que entram pela primeira vez no Brasil precisam comprovar sua compatibilidade com a legislação vigente e com as normas referentes a segurança e cuidados com o meio ambiente.**



**A Sobratema elaborou os Manuais de Normalização com a finalidade de servir como ferramenta de alerta prévio para a detecção de não conformidades em equipamentos de construção.**

✓ **19 Manuais disponíveis no site**



# CHN – CONSTRUÇÃO HOJE NOTÍCIAS



CONSTRUÇÃO  
HOJE NOTÍCIAS

É um canal audiovisual para a internet, que apresenta notícias, matérias e entrevistas exclusivas do setor de construção.

[www.canalchn.com.br](http://www.canalchn.com.br)

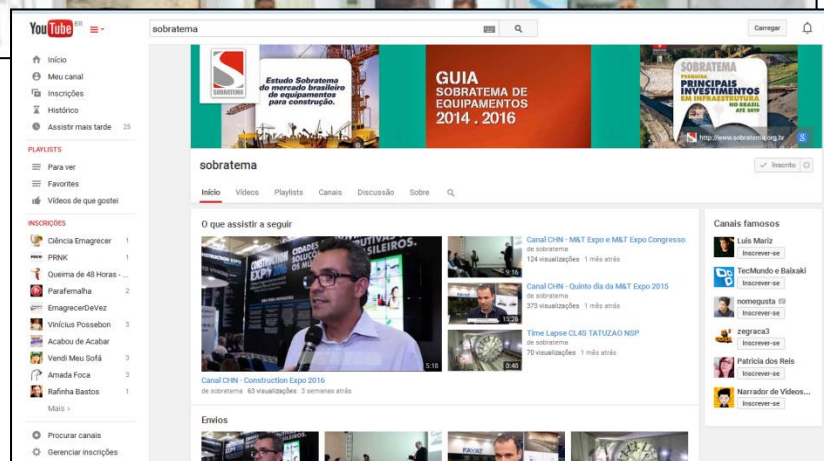



- 6.400 alunos formados e ou certificados;
- 499 cursos realizados;
- 490 empresas clientes
- **Cursos:**
  - Rigger, Supervisor de Rigging,
  - Capacitação para uso de plataforma elevatória
  - Gestão de Frotas, Gestão de Pneus,
  - Sinaleiro Amarrador , Instrutor Multiplicador
  - Desvendando a NR-35, Operador de Equipamentos
  - Operador de Ponte Rolante Pórtico
  - Desvendando a análise de óleo
  - Avaliação técnica operacional .
- **Cursos no Exterior:** Líbia, Venezuela e Moçambique





## 2014:

- Içamento de Carga:
  - Rigger
  - Supervisor de Rigging
  - Sinaleiro Amarrador
  - Operadores de:
  - Guindaste
  - Guindauto
- Pórtico e Pontes Rolantes

## 2015:

- Linha Amarela

**Cursos no Exterior:** Líbia, Venezuela e Moçambique

- Processo de certificação com rigorosos padrões, base ISO 17.024 Conselho e um Bureau formado pelas principais empresas e especialistas do setor



# CURSOS OFERECIDOS PELOS INSTITUTO OPUS

<b>CURSO</b>	<b>DURAÇÃO</b>
<b>Avaliação técnica de operação</b>	<b>8 horas</b>
<b>Curso de RIGGER</b>	<b>40 horas</b>
<b>Curso de Supervisor de Rigging</b>	<b>40 horas</b>
<b>Operador de guindastes</b>	<b>De 16 a 240 horas</b>
<b>Operador de gruas</b>	<b>De 16 a 240 horas</b>
<b>Operador de guindauto</b>	<b>De 16 a 180 horas</b>
<b>Operador de ponte rolante</b>	<b>De 8 a 36 horas</b>
<b>Operador de maquinas de linha amarela</b>	<b>De 24 a 180 horas</b>
<b>Gestor de Frotas</b>	<b>24 horas</b>
<b>Gerenciamento de Equipamentos</b>	<b>16 horas</b>
<b>Gestão de Pneus</b>	<b>16 horas</b>
<b>Desvendando a NR 35 Trabalhos em Altura</b>	<b>8 horas</b>
<b>Sinaleiro Amarrador</b>	<b>24 horas</b>

- 45.755** Visitantes na M&T Expo 2015
- 12.959** Visitantes na M&T PS 2014
- 54.597** Visitantes na M&T Expo 2012
- 21.807** Visitantes na Construction Expo 2013
- 6.400** Alunos formados / certificados pelo Instituto Opus
- 3.500** Livros Técnicos comercializados
- 3.254** Profissionais em Missões Empresariais
- 2.351** Equipamentos no Guia Sobratema de Equipamentos
- 963** Associados (pessoas físicas e jurídicas)
- 202** Edições da revista M&T
- 126** Modelos de equipamentos contemplados pelo Custo-Horário
- 61** Eventos promovidos (Palestras, Seminários, Workshops e Fóruns)
- 70** Edições da revista Grandes Construções
- 19** Manuais de Normalização
- 12** Feiras realizadas
- 11** Hotsites
  - 7** Diretorias Regionais
  - 7** Estudos do Mercado Brasileiro de Construção
- 4** Pesquisas sobre os Principais Investimentos em Infraestrutura no Brasil
- 1** Pesquisa Frota Brasil em Atividade
- 1** Portal em três idiomas (Português, Inglês e Espanhol)

**Visite-nos e obtenha mais informações.**

**Rua Francisco Matarazzo, 404 – cj. 401**

**Bairro: Água Branca – São Paulo**

**Cep.: 05001-000**

**PABX: (11) 3662-4159**





**Há 27 anos trabalhando em prol do  
desenvolvimento dos setores  
da Construção e da Mineração.**

**OBRIGADO!**